



1



2



3

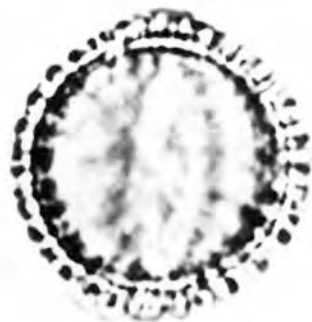

4

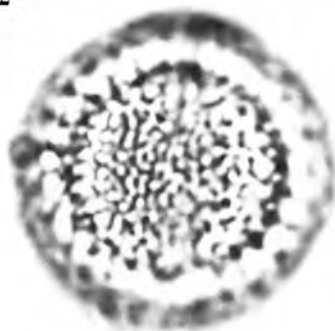

5



6



7

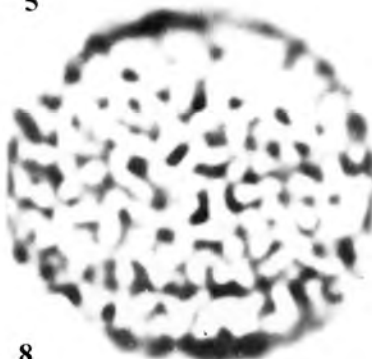

8

A 10 μm

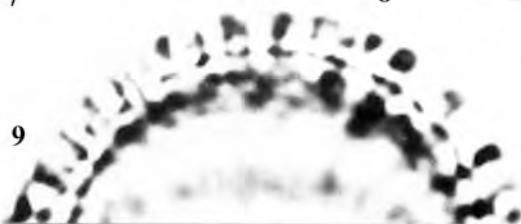

9

B 10 μm

LOBULARIA MARITIMA (L.) Desv. (Cruciferae)
 Erbario palinologico Istituto e Orto botanico Catania n.3013001-M
 S.Pietro Clarenza (Catania) m s.l.m.135 28-3-82

RAGGRUPPAMENTO : Monadi

SIMMETRIA : Radiosimmetrici

POLARITA' : Isopolari

PERIMETRO - vis.polare: Subtriangolari pticotremi

PERIMETRO - vis.equat.: Circolari 30%
 Subcircolari 66.67%
 Ovali 3.33%

FORMA : Suboblati 3.33%
 Oblato sferoidali 63.33%
 Prolato sferoidali 33.33%

Nome parametro	Media	Max	Min	Dev.st	Moda	Mediana
P/E	.99	1.11	.88	.07	1.00	.98

N P C = 343 tricolpati

APERTURE - colpi : Fusiformi,poco visibili,con bordi irregolari

P.c	11.17	14.80	9.99	1.01	11.10	11.10
E.c	2.97	3.33	2.22	.32	3.33	2.96
P/P.c	1.65	1.78	1.41	.09	1.70	1.68
E/E.c	6.34	8.67	5.44	.79	7.14	6.25
LTP	11.69	13.32	10.73	.59	11.84	11.84
Mes	11.69	12.58	10.36	.62	11.84	11.84

ESINA : Subtectata, reticolata.

P.es	1.88	2.22	1.48	.13	1.85	1.85
E.es	1.95	2.22	1.48	.15	2.04	2.04
P.Lum	.88	1.11	.37	.71	.74	.74
E.Lum	1.27	2.22	.37	.34	1.11	1.11
Muri	.37	.37	.37	.68	.37	.37
IE	.10	.11	.09	.01	.10	.10

DIMENSIONI : su 30 granuli

P	18.35	22.20	16.28	1.22	17.02	18.13
E	18.59	19.98	17.02	.69	18.50	18.50

NOTE APISTICHE

N.s.: Crisciuni di rocca, Erva di suli - F.bi.: Emicriptofita/Camefita - Fi.: Aprile-Ottobre - Cor.: Steno-Medit. - C.stz.: Incolti aridi, rupi, muri.

Da luogo a discreti raccolti di polline.

Schede Melissopalino-logiche della Flora Apistica Siciliana. III. (*)

DE LEONARDIS W., DURO A., LONGHITANO N., PICCIONE V
SCALIA C., ZIZZA A.

Istituto e Orto Botanico - Università di Catania

RIASSUNTO

Gli AA. presentano il terzo contributo di palinoschede di specie apistiche siciliane. Ogni scheda, costruita con l'ausilio del computer, porta una dettagliata analisi biometrico-qualitativa del tipo pollinico comprendente le voci: raggruppamento, simmetria, polarità, perimetro, forma, NPC, apertura, esina, dimensione e note apistiche. Le tavole fotografiche annesse, realizzate al M.O. comprendono la visione polare ed equatoriale del polline e particolari dell'esina.

Parole chiave: Flora Apistica Siciliana, Melissopalinoschede.

ABSTRACT**Melissopalynocards of Sicilian Apiarian Flora. III.**

The AA. report 30 melissopalynocards of sicilian apiarian flora. The species are: *Salix alba* L., *Corylus avellana* L., *Fagus sylvatica* L., *Quercus ilex* L., *Adonis annua* L., *Fumaria flabellata* Gasbarr., *Lobularia maritima* (L.) Desv.,

(*) Nota presentata dal Socio Prof. F. Furnari nell'adunanza del 12-6-1984.
Lavoro eseguito con contributo del M.P.I.